



CORSO BASE CHIRURGIA RIGENERATIVA

5 INCONTRI

Relatore

Dr. Orio Riccardi



Ottobre 2018 - Marzo 2019

Dental Dent

Guidonia - ROMA



Abstract

Nel corso degli incontri gli argomenti verranno trattati alla luce della più attuale Bibliografia e con il supporto didattico di video ed immagini cliniche.

Il corso è rivolto:

- a chi non ha mai eseguito alcuna terapia implantare e si vuole avvicinare a tale metodica sia da un punto di vista chirurgico che protesico.
- a chi già in possesso di una buona tecnica chirurgica vuole migliorare le proprie capacità. Il corso prevede da 5 a 12 partecipanti.

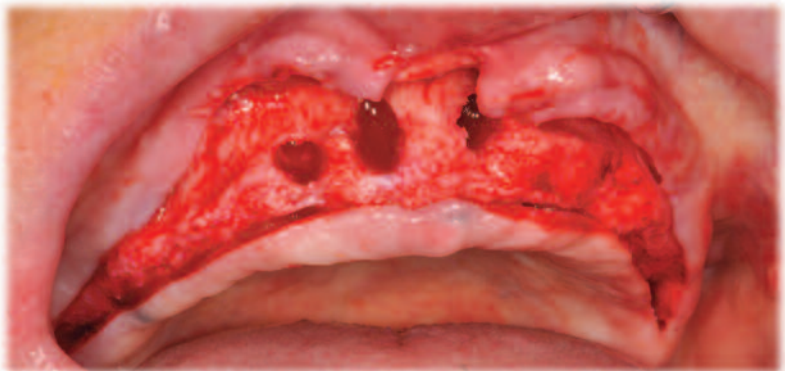

CORSO BASE CHIRURGIA RIGENERATIVA 2018-19

1° INCONTRO (26-27 Ottobre)

Pianificazione del trattamento chirurgico

Anamnesi del paziente

Esame obiettivo del cavo orale

Valutazione dello stato parodontale

Valutazione del biotipo gengivale

Analisi delle strutture anatomiche ed eventuali rischi chirurgici

Esami radiografici(bidimensionali e tridimensionali, CBCT) e loro indicazioni

Terapie farmacologiche

Analisi del trattamento con bifosfonati

Terapia prechirurgica

Terapia di supporto

Preparazione del materiale chirurgico

Scelta dello strumentario chirurgico

Materiali da innesto

Barriere e Mesh chirurgiche

Opzioni per il materiale da sutura

Tipologia dei lembi

Lembi trapezoidali

Lembi “open book”

Lembi a busta

Tecniche di sutura

Tipologia ed indicazioni delle diverse suture

2° INCONTRO (30 Novembre 1 Dicembre)

Impianti post-estrattivi

Indicazioni per l'inserimento ed il carico immediato

Valutazioni prechirurgiche

Analisi dei rischi in area estetica.

GBR orizzontale

Biologia della rigenerazione

Indicazioni

Guida alla scelta della barriera

Guida alla scelta dell'innesto

Split crest

Tecnica Smart builder



3° INCONTRO (25-26 Gennaio)

GBR verticale

Indicazioni

Guida all scelta della barriera

Osteodistrazione

Innesti a blocco

Indicazioni

Tecnica di prelievo

4° INCONTRO (22-23 Febbraio)

Rialzo seno mascellare (tecnica laterale)

Indicazioni

Complicanze

Rialzo seno mascellare (tecnica laterale)

Indicazioni

Complicanze

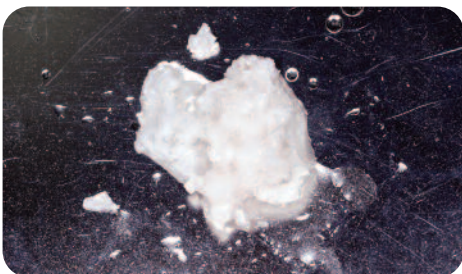

5° INCONTRO (22-23 Marzo)

Chirurgia di scopertura

Lembi riposizionati

Innesti connettivi

“Roll flap”

Preservazione ed aumento della gengiva cheratinizzata

Gestione protesica del sito implantare

Utilizzo del provvisorio e tecnica DTCP

Tecniche di impronta e merceologia dei materiali

Realizzazione del coping individuale

Opzioni protesiche implantari

Edentulia completa (pilastri e strutture avvitate ,cementate)

Edentulia parziale (pilastri ,tecnica avvitata , tecnica cementata)

Edentulia singola (pilastri metallici e metal free)

Caratteristiche del dispositivo protesico

Aspetti strutturali

Parametri estetici (score estetici)

Requisiti morfologici per un corretto mantenimento.





Dr. Orio Riccardi

Laureato in Odontoiatria e Protesi Dentaria nel 1985 con lode. Ha frequentato molti corsi Clinici specializzati sia in Italia che all'estero, focalizzando la sua attività clinica in estetica, protesi fissa su denti e impianti, parodontologia e implantologia.

È stato relatore in numerosi corsi e conferenze sugli aspetti clinici della riabilitazione con supporto implantare.

Dal 2008 è Professore presso l'Università degli Studi di Ferrara con una ricerca clinica focalizzata sugli aspetti estetici del restauro con supporto di impianti. Svolge l'attività di libero professionista a Rimini.

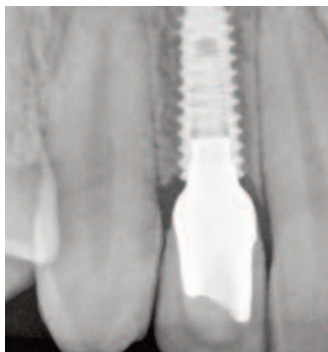



OSSTEM° HROSSEN
IMPLANT



Informazioni

Sede del corso

Dental Dent - Via Luigi Gabelli, 9
00012 Guidonia - ROMA

Costo del corso

€ 3.600 + IVA 22%

Aprile - Novembre 2018

5 incontri: venerdì 9-18, sabato 9-13

Per informazioni e iscrizioni

Segreteria AIC Italy - Tel. 0185 7887865 - segreteriaaicitaly@osstem.it

Prenotazione e conferma obbligatoria

Scheda di iscrizione

La presente scheda compilata in ogni campo, è da inviare a:

DOUBLE EM S.r.l. - Via E. Baroni 2/3 Sc.Dx - 16129 Genova - P.I. 02437180991

Tel +39 010 8602968 - Fax +39 010 8680863 - info@double-em.it

Il pagamento della quota di iscrizione di € (IVA 22% inclusa) avverrà tramite:

bonifico bancario intestato a DOUBLE EM S.R.L. IBAN IT24R0503401418000000001315

Specificare la causale: *Corso Base Chirurgia Rigenerativa 2019* - Nome e Cognome

assegno non trasferibile intestato a DOUBLE EM S.R.L. e inviato per posta a DOUBLE EM S.R.L.

Nome e Cognome _____

Indirizzo _____ Città _____ Cap _____

Tel/Cell* _____ Email _____

Cod Fiscale _____ P.IVA _____

Data _____ Firma _____

Autorizzo l'uso dei miei dati per le spedizioni di pubblicazioni tecniche e l'invio dei mailing ai sensi della legge n°196/03 e del Regolamento EU 2016/679 sul trattamento dei dati personali.

*Il numero di cellulare ha la funzione di poter comunicare informazioni urgenti riguardanti il corso.