

E.C.M.

Sulla base del regolamento applicativo approvato dalla CNFC il provider (DOUBLE EM S.R.L. provider ID provvisorio 7794, assegna alla presente attività ECM 6 crediti formativi.

L'evento verrà accreditato per n. 30 persone tra Medici chirurghi nelle discipline di Medicina Generale, Pediatria, Pediatria di Libera Scelta, Allergologia ed immunologia clinica, Dermatologia e Venereologia, Otorinolaringoiatria, e Infermieri professionali degli ambulatori specialistici.

L'attestazione dei crediti ottenuti è subordinata a: partecipazione all'intera durata dei lavori; compilazione della scheda di valutazione dell'evento; superamento della prova di apprendimento.

Modalità di iscrizione

Per partecipare è necessario iscriversi entro il **30 Maggio 2024** compilando il modulo di registrazione al link <https://bit.ly/AllergologiaAosta> o inquadrando il codice QR

Sede

Salone Bonomi, Piazza Europa, 1
11029 Verrès (AO)



Come raggiungere la sede congressuale

In auto: Dopo il casello di Verres (uscita A5) alla rotonda prendere la 2ª uscita verso Via Caduti della Libertà e mantenere la destra per continuare su Via Caduti della Libertà. Continuare su Via Duca D'Aosta. Svoltare a sinistra e prendere P.le Europa: la destinazione è sulla sinistra

In treno: Stazione ferroviaria di Verres. Da qui proseguire tramite Via Stazione e svoltare a sinistra su Via Duca D'Aosta (10 MIN)

Segreteria Organizzativa e Provider (Provvisorio ID 7794)



DOUBLE EM S.r.l.

Via E. Baroni 2/3 sc. Dx-16129 Genova

Tel. +39 010 8602968 Cell. +39 375 5346849

segreteria.corsi@double-em.it - www.double-em.it

CON IL CONTRIBUTO NON CONDIZIONANTE DI



**IL MEDICO
DI MEDICINA GENERALE
E IL PEDIATRA
DI LIBERA SCELTA**

**Sabato 8 Giugno 2024
Verres (AO) Salone Bonomi**

RAZIONALE

Il ricambio generazionale che al momento non compensa le carenze create nella popolazione medica ospedaliera e nella medicina territoriale, le sempre maggiori conoscenze e nozioni che ogni singolo medico deve implementare quotidianamente, la ponderata appropriatezza che ogni medico deve perseguire nella richiesta di consulenze, esami diagnostici e di terapia, non sempre corrispondente alle aspettative dei pazienti, portano necessariamente ad una periodica programmazione di momenti d'incontro, confronto, studio, scambio di pareri, conoscenze tra le varie figure mediche. L'obiettivo di questo corso, che vedrà necessariamente interagire i partecipanti con i relatori e moderatori, è quello di percorrere insieme un viaggio che partendo dall'anamnesi allergologica, proseguirà nella semeiotica, percorrendo in modo basilico, ma esaustivo, descrivendo la diagnostica di alcune malattie allergiche per concludersi con la prescrizione della più idonea terapia rispetto al caso clinico. La professione medica quotidiana deve viaggiare tra i binari di appropriatezza e buona pratica clinica, caratteristiche della nostra professione.



Responsabile Scientifico

Paolo Borrelli Responsabile SSD Dermatologia - Ambulatorio Allergologia e Immunologia clinica - Ospedale Beauregard - Aosta

Relatori, Discussant e Moderatori

Paolo Borrelli Responsabile SSD Dermatologia - Ambulatorio Allergologia e Immunologia clinica - Ospedale Beauregard - Aosta

Franco Dellarole Libero professionista, specialista in patologia generale a Castellamonte (TO) con Master di II Livello in Direzione e Management delle aziende sanitarie

Sabrina Mietta S.S. Allergologia - ASL TO4 - Ospedale di Chivasso - Torino

Federica Sardanelli Ambulatorio Allergologia e Immunologia clinica - Ospedale Beauregard - Aosta

Nunzio Venturella Medico Medicina Generale - Aosta

PROGRAMMA

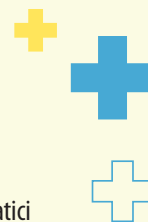

08.00-08.30 Registrazione dei partecipanti

08.30-08.45

Presentazione degli obiettivi del corso e aspetti pratici

P. Borrelli – F. Dellarole - N. Venturella

08.45-09.45

Anamnesi e diagnostica in vivo e in vitro delle allergie respiratorie + discussione plenaria

F. Sardanelli

Discussant **F. Dellarole - N. Venturella**

09.45-10.45

Anamnesi e diagnostica in vivo e in vitro delle allergie alimentari + discussione plenaria

S. Mietta

Discussant **F. Dellarole - N. Venturella**

10.45-11.00 Coffee break

11.00-12.00

Ruolo dell'immunoterapia specifica con allergene e della terapia farmacologica antiallergica

P. Borrelli

Discussant **S. Mietta - F. Sardanelli**

12.00-13.00

Discussione sugli aspetti trattati e ruolo del Medico di Medicina Territoriale/PLS

F. Dellarole - N. Venturella

13.00-14.00

Aspetti pratici su appropriatezza prescrittiva di visita allergologica

P. Borrelli

Discussant **N. Venturella – S. Mietta**

14.00-14.15 Conclusioni finali

14.15-14.30

Questionario di valutazione dell'apprendimento e fine lavori

