

## RAZIONALE

La celiachia è la malattia cronica sistemica più comune in età pediatrica ed è scatenata dall'ingestione di glutine in soggetti geneticamente predisposti. Negli ultimi decenni si è osservato un aumento sostanziale della prevalenza per cause ancora da chiarire, e attualmente si attesta all'1.65% (circa 1 bambino ogni 70). Nonostante l'ampio spettro di manifestazioni cliniche con cui la celiachia si può presentare, tale da essere definita un camaleonte clinico, la malattia celiaca è ancora troppo spesso sotto diagnosticata. Ad oggi in Liguria solo il 40% dei pazienti ha infatti ricevuto la diagnosi. È quindi necessario ancora un forte impegno per far emergere le oltre 9.000 diagnosi mancanti.

In questo contesto è nato il progetto Hub and Spoke Celiachia del "Gaslini Diffuso" con lo scopo di ridurre il ritardo diagnostico e garantire a tutti i pazienti pediatrici una assistenza uniforme ed efficiente su tutto il territorio Ligure, dalla diagnosi al follow up.

Obiettivo del convegno "Novità in tema di diagnosi e trattamento della Celiachia" è l'aggiornamento della classe medica, dei professionisti sanitari e non (ristoratori) coinvolti nella gestione della malattia celiaca sulle più recenti evidenze scientifiche in tema di diagnosi e trattamento, per una presa in carico globale del piccolo paziente e della famiglia attraverso un approccio uniforme ed integrato tra centri di diagnosi e del territorio, nonché migliorare la qualità di vita attraverso la diffusione delle conoscenze nella ristorazione.

## E.C.M.

Sulla base del regolamento applicativo approvato dalla CNFC il provider (DOUBLE EM S.R.L. provider ID provvisorio 7794), assegna alla presente attività ECM:

### n. 4,2 crediti formativi.

L'evento verrà accreditato per n. 150 partecipanti:

**Medici Chirurghi** nelle discipline Gastroenterologia, Medici di Medicina Generale, Pediatria di libera scelta, Pediatria, Scienze dell'alimentazione e dietetica, Patologia clinica; **Infermieri**; **Infermieri Pediatrici**; **Dietisti**; **Biologi**; **Tecnici di laboratorio biomedico**.

L'attestazione dei crediti ottenuti è subordinata a:

partecipazione all'intera durata dei lavori; compilazione della scheda di valutazione dell'evento; superamento della prova di apprendimento.

## Modalità di iscrizione

Il corso riservato a un numero limitato di partecipanti (150)

Per partecipare è necessario iscriversi entro il **10/10/2024** compilando il modulo di

registrazione al link: <https://bit.ly/celiachia18ott>

o inquadrando il codice QR



## Sede

Hotel NH Collection Marina  
Molo Ponte Calvi, 5 - 16124 Genova

## COME RAGGIUNGERE LA SEDE CONGRESSUALE

### Dall'aeroporto di Genova - Cristoforo Colombo:

- Taxi: corsa della durata di 25 minuti

- Navetta aeroportuale Volabus ogni 40 minuti. Scendere a Genova Piazza Principe. L'hotel dista 1 Km

### Dalla stazione ferroviaria - Genova Piazza Principe

- Metropolitana: all'uscita della stazione prendere il collegamento con la metropolitana direzione Brignole e scendere alla fermata Darsena. L'hotel si trova a 230 metri.

- A piedi: all'uscita della stazione proseguire dritto per via Balbi; in fondo alla rotonda di Piazza della Nunziata svoltare a destra in via delle Fontane e poi a sinistra in via Gramsci. Proseguire per 400m e svoltare a destra in Molo Ponte Calvi

### In auto

- Uscita Autostrada Genova Ovest

Prendere la rampa direzione Porto e svoltare a sinistra in via Cantore. In fondo alla rotonda- svoltare a sinistra per via Milano e proseguire per circa 1km per via Gramsci. Sulla destra svoltare in Molo Ponte Calvi

## Segreteria Organizzativa e Provider (Provvisorio ID 7794)



DOUBLE EM S.r.l.

Via E. Baroni 2/3 sc. Dx-16129 Genova

Tel. +39 010 8602968 Cell. +39 375 5346849

segreteria.corsi@double-em.it - www.double-em.it

SI RINGRAZIA



CON IL CONTRIBUTO NON CONDIZIONANTE DI



CON IL PATROCINIO DI



ISTITUTO GIANNINA GASLINI

ISTITUTO PEDIATRICO  
DI RICOVERO E CURA  
A CARATTERE SCIENTIFICO

# 2° Congresso Rete Regionale Ligure per la malattia celiaca in età pediatrica

# Novità in tema di diagnosi e trattamento della Celiachia

In collaborazione con  
**Centro Formazione  
Istituto  
Giannina Gaslini**

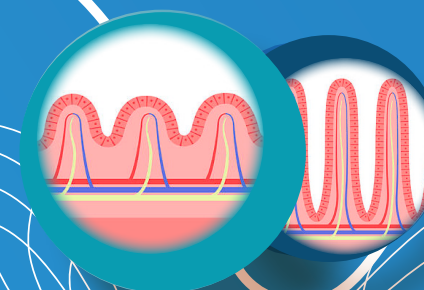

**venerdì 18 Ottobre 2024**  
**Genova NH Collection Hotel Marina**

**09.00-09.30** Registrazione dei partecipanti

**09.30-09.45** Saluti delle autorità e apertura lavori congressuali

## I SESSIONE

**Moderatori: P. Gandullia - E. Castagnola**

**09.45-10.15** Il nuovo modello ligure Hub and Spoke per la gestione ospedaliera della malattia celiaca in età pediatrica: una sfida vinta?  
**M. Alberti - M. Crocco**

**10.15-10.45** TAVOLA ROTONDA CON DISCUSSIONE ANCHE DA PLATEA:  
il nuovo PDTA "Gaslini", un modello efficiente per la gestione ospedaliera della malattia celiaca in Liguria  
**A. Gaiero - A. Gazzolo - M.F. Corona - M. Alberti - D. Minghetti**

**10.45-11.10** Coffee break

## II SESSIONE

**Moderatori: C. Romano - M. Crocco**

**11.10-11.30** Prospettive future per la malattia celiaca in Italia  
**C. Romano**

**11.30-12.00** Celiachia e Diabete: quali news alle porte dello screening nazionale congiunto DM1 e celiachia  
**G. D'Annunzio - F. Malerba**

**12.00-12.20** Microbiota e nuovi sviluppi dell'omica nelle malattie glutine correlate  
**F. Valitutti**

**12.20-12.40** Nuovi biomarkers per la diagnosi e il monitoraggio del trattamento della celiachia  
**C.M. Trovato**

**12.40-13.00** Dieta mediterranea aglutinata e rischio cardiovascolare nella malattia celiaca  
**E. Proietti**

**13.00-13.20** Discussione

**13.20-14.30** Lunch Break

## III SESSIONE

**Moderatori: P. Gandullia - R. Bandettini**

**14.30-15.00** Celiachia potenziale: fattori predittivi di sviluppo dell'atrofia villare, quale follow up seguire?  
**R. Auricchio**

**15.00-15.30** Qualità di vita e la comunicazione medico - famiglia  
**N. Zampatti - A. Monzani**

**15.30-16.30** TAVOLA ROTONDA CON DISCUSSIONE ANCHE DA PLATEA:  
verso un PDTA integrato per la gestione della Celiachia nell'età di transizione  
**M. Crocco - L. Camellini - P. Arpe - A. Parodi - E. Marabotto - E.G.B. Giannini - P. Romagnoli - M. Vanello - A. De Ceglie - G. Semprini - G. Giancane - L. Fattorini - V.M. Messina - A. Calvi**

**16.30-16.45** Il ruolo dell'associazione dei pazienti  
**F. Caso**

**16.45-17.15** Take home messages

**17.15-17.30** Discussione sulle tematiche trattate

**17.30 - 17.45** Questionario di valutazione dell'apprendimento e fine lavori

## Responsabili Scientifici

**Paolo Gandullia**

Responsabile U.O.C. Gastroenterologia pediatrica ed endoscopia digestiva, IAS endoscopia Intervenzionale - IRCCS Istituto Giannina Gaslini - Genova

**Marco Crocco**

U.O.C. Gastroenterologia pediatrica ed endoscopia digestiva - IRCCS Istituto Giannina Gaslini - Genova

## Relatori e Moderatori

**Marisa Alberti**

Dirigente medico, U.O.C. Direzione sanitaria - IRCCS Istituto Giannina Gaslini - Genova

**Paola Arpe**

Dirigente medico, S.C. Gastroenterologia ed Endoscopia Digestiva - Asl 5 Ospedale S. Andrea - La Spezia

**Renata Auricchio**

Professoressa associata, Dipartimento di Medicina Traslazionale - Università Federico II di Napoli

**Roberto Bandettini**

Responsabile, U.O.C. Laboratorio Centrale di Analisi - IRCCS Istituto Giannina Gaslini - Genova

**Angela Calvi**

Pediatra - Vice presidente board scientifico A.I.C. Liguria

**Lorenzo Camellini**

Responsabile, S.C. Gastroenterologia ed Endoscopia Digestiva - Asl 5 Ospedale S. Andrea - La Spezia

**Francesco Caso**

Presidente Associazione Italiana Celiachia Liguria

**Elio Castagnola**

Responsabile, U.O.C. Malattie Infettive - IRCCS Istituto Giannina Gaslini - Genova

**Maria Franca Corona**

Responsabile, U.O.C. Pediatria e Neonatologia - IRCCS Istituto Giannina Gaslini - La Spezia

**Giuseppe D'Annunzio**

Dirigente medico, U.O.C. Endocrinologia e Diabetologia Clinica Pediatrica - IRCCS Istituto Giannina Gaslini - Genova

**Antonella De Ceglie**

Responsabile S.S.D. Gastronterologia ASL 1 Imperia

**Livio Fattorini**

Pediatra di libera scelta - ASL 5 La Spezia

**Alberto Gaiero**

Responsabile, U.O.C. Pediatria e Neonatologia - IRCCS Istituto Giannina Gaslini - Savona

**Andrea Gazzolo**

Responsabile, U.O.C. Pediatria e neonatologia - IRCCS Istituto Giannina Gaslini - Lavagna

**Gabriella Giancane**

Pediatra di libera scelta - ASL 3 Genova

**Edoardo Giovanni Battista Giannini**

Direttore, U.O.C. Clinica Gastroenterologica IRCCS Ospedale Policlinico San Martino - Genova; Professore Ordinario di Gastroenterologia, Università degli Studi di Genova

**Federica Malerba**

Dottoranda di Ricerca, Università degli Studi di Genova - Dipartimento di Neuroscienze, riabilitazione, oftalmologia, genetica e scienze materno-infantili - DINOGLMI - Genova

**Elisa Marabotto**

Ricercatrice, Università degli Studi di Genova - Dipartimento di medicina interna e specialità mediche - DIMI - Genova

**Valeria Maria Messina**

Delegato Provinciale SIMG - Medico di Medicina Generale - ASL 3 Genova

**Diego Minghetti**

Responsabile f.f. U.O.C. Pediatria e Neonatologia presidi di Imperia e Sanremo

**Alice Monzani**

Ricercatrice in Pediatria, Dipartimento Scienze della salute, Università Piemonte Orientale - Novara

**Andrea Parodi**

Responsabile, S.S.D. Gastroenterologia e Endoscopia Digestiva - ASL4 Lavagna

**Elisa Proietti**

Dietista Università degli Studi di Genova - Dipartimento di medicina interna e specialità mediche - DIMI

**Paola Romagnoli**

Dirigente Medico, S.C. Gastroenterologia - E.O. Ospedali Galliera - Membro del Direttivo Board scientifico A.I.C. Liguria

**Claudio Romano**

Presidente SIGENP - Professore ordinario, Università degli Studi di Messina

**Giovanni Semprini**

Pediatra di libera scelta - ASL 3 - Genova

**Chiara Maria Trovato**

Dirigente Medico, U.O.C. Gastroenterologia pediatrica - Ospedale pediatrico Bambino Gesù di Roma - Roma

**Francesco Valitutti**

Ricercatore, Università degli Studi di Perugia - Clinica Pediatrica

**Mattia Vanello**

Dirigente Medico, U.O.C. Gastroenterologia ed endoscopia digestiva - Ospedale Santa Corona - Pietra Ligure

**Noemi Zampatti**

Medico in formazione specialistica, Università degli studi di Genova - Dipartimento di neuroscienze, riabilitazione, oftalmologia, genetica e scienze materno-infantili - DINOGLMI - Genova

