

Sede

Maranello Village
Viale Terra delle Rosse 12
41053 Maranello (Mo)

Target

L'evento è rivolto a: **Medici Chirurghi** nelle discipline Cardiologia, Medicina generale, Malattie metaboliche e diabetologia, Medicina interna

Segreteria Organizzativa



DOUBLE EM S.r.l.

Via E. Baroni 2/3 sc. Dx
16129 Genova

Tel. 010 8602968

Cell. +39 373 7911195

info@double-em.it

www.double-em.it

COME RAGGIUNGERE LA SEDE

In auto: GPS Via Frattini

Dall'uscita di Modena Sud dell'Autostrada A1: svolta a destra e prosegui lungo la via Vignolese SP623 fino alla rotonda (con un grande grappolo d'uva) che incrocia la via Nuova Estense SS12, gira a sinistra e prosegui per circa 12 Km, dopo la località Colombaro svolta a destra in via Frattini.

Dall'uscita di Modena Nord dell'Autostrada A1: prendi la tangenziale SS724 in direzione Sassuolo e percorri fino alla fine, quando incontrerai una grossa rotonda. Gira a sinistra e percorri la Via Pedemontana SS467 oltrepassando Fiorano Modenese e Maranello. Allo svincolo, tieni la destra e scendi la rampa immettendoti nella rotonda, gira alla 3° uscita in direzione Montale. Sulla sinistra si intravede il Maranello Village, poco oltre gira a sinistra in Via Frattini.

In treno: La stazione ferroviaria più vicina è Modena dalla quale si raggiunge l'hotel con un taxi in circa 20 minuti.

NO POWER

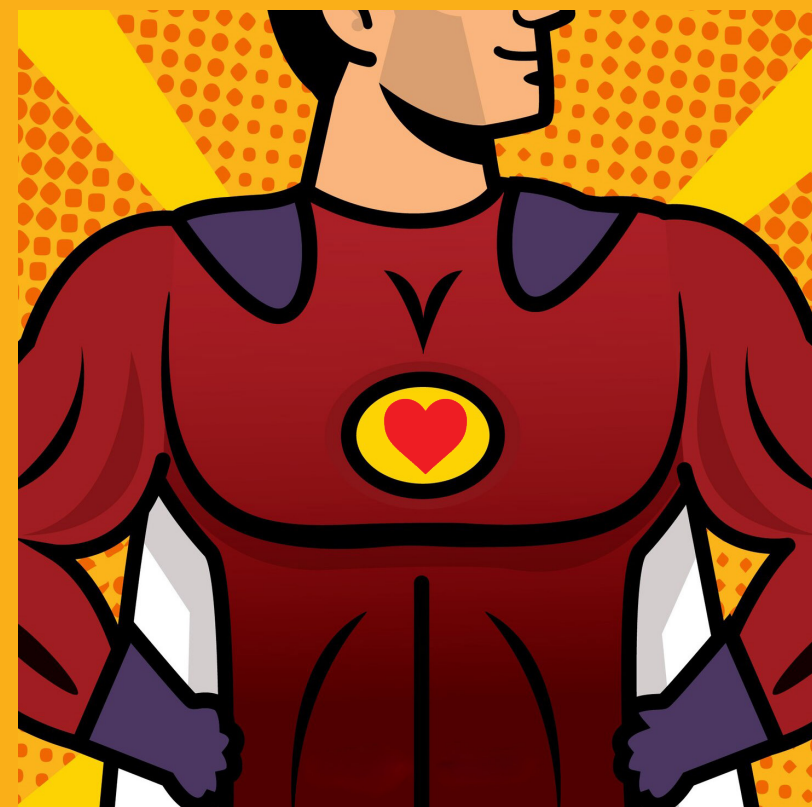

WITHOUT COMPLIANCE

CON IL CONTRIBUTO NON CONDIZIONANTE DI



La gestione del paziente
dislipidemico con comorbidità

Maranello
17/18 gennaio 2025

NO POWER



WITHOUT COMPLIANCE

L'ipercolesterolemia è un fattore di rischio che incide sulla morbilità e sulla mortalità cardiovascolare.

Nonostante ciò, pochi pazienti, anche se a più alto rischio cardiovascolare, raggiungono i livelli target di colesterolo LDL definiti dalle linee guida.

Il progetto "No Power without Compliance" vuole evidenziare che l'efficacia del trattamento ipolipemizzante non può prescindere dall'adesione del paziente alla terapia per il raggiungimento degli adeguati livelli di colesterolo LDL.

Esperti cardiologi discuteranno dei motivi legati al gap che si instaura tra mondo reale e linee guida, affrontando vari temi per la adeguata gestione del paziente sia dal punto di vista prettamente clinico sia dal punto di vista legato alle modalità di comunicazione, che possono permettere al medico di coinvolgere in maniera pro-attiva il paziente a seguire la terapia.

Responsabili Scientifici

Claudio Bilato UOC Cardiologia Ospedali dell'Ovest Vicentino, azienda ULSS8 Berica

Gennaro Cice UOC Cardiologia Policlinico Casilino, Roma

Paolo Fiorina Professore ordinario di endocrinologia, Università degli Studi di Milano
Direttore endocrinologia ASST Fatebenefratelli Sacco

Relatori e Moderatori

Claudio Bilato UOC Cardiologia Ospedali dell'Ovest Vicentino, azienda ULSS8 Berica

Ivano Boscardini Docente di tecniche di comunicazione - C.R.E.M.S. (Centro di Ricerca in Economia e Management in Sanità e nel Sociale), Castellanza (VA)

Gennaro Cice UOC Cardiologia Policlinico Casilino, Roma

Paolo Fiorina Professore ordinario di endocrinologia, Università degli Studi di Milano
Direttore endocrinologia ASST Fatebenefratelli Sacco

Gabriele Nicolini Direttore Medico PIAM

PROGRAMMA

Venerdì **17.01.2025**

- 14.45-15.00** PIAM-BRUSCHETTINI:
una storia centenaria di successo
G. Nicolini
- 15.00-15.30** Perché i pazienti non raggiungono i target definiti dalle Linee Guida?
Possibili linee di intervento per colmare il gap
C. Bilato
- 15.30-16.00** Abbassiamo il colesterolo nell'uremico?
Istruzioni per l'uso!
G. Cice
- 16.00-16.30** Coffee break
- 16.30-17.00** Nel cuore del rischio cardiovascolare molto elevato:
il focus sul paziente diabetico
P. Fiorina
- 17.00-18.00** Tavola rotonda
La visione d'insieme del paziente a rischio cardiovascolare elevato, molto elevato ed estremo:
esperienze condivise
C. Bilato, G. Cice, P. Fiorina

Sabato **18.01.2025**

- 09.00-11.00** La comunicazione è essenziale per raggiungere il risultato clinico: tecniche efficaci per il coinvolgimento del paziente cronico
I.G. Boscardini