

## RAZIONALE SCIENTIFICO

La disfagia, nell'arco di pochi decenni, è passata da una posizione ancillare di svariate discipline mediche, ad una nosologia autonoma che ricopre un ruolo chiave nella pratica clinica, nella riabilitazione e nel benessere globale del paziente.

Tale mutamento è avvenuto poiché la difficoltà di deglutizione ha un grosso impatto nella salute generale e nella qualità della vita del paziente con comorbidità.

Lo scopo di questo Corso di Aggiornamento, indirizzato in modalità multidisciplinare ai Medici affini nel settore e analogamente alle Professioni Sanitarie, è quello di presentare situazioni cliniche di frequente riscontro e, per condividere, sulla base delle linee guida attuali, i percorsi che consentano il trattamento migliore possibile in tempi ritenuti ragionevoli.

Gli argomenti proposti saranno trattati in più sessioni: oncologica, neurologica, evolutiva e involutiva, ausili e protocolli rieducativi-riabilitativi-rimediati. Il corso si terrà con uno schema che prevede una introduzione "magistrale" a ciascuna sessione e da presentazioni successive relative all'argomento introdotto. Saranno privilegiati gli aspetti pratici e si chiederà agli esperti di rilasciare consigli fattuali, un "modus operandi", un "segreto professionale" da trasferire ai discenti, con particolare indirizzo verso le giovani generazioni ancora in itinere formativo.

### PRESIDENTE DEL CORSO

Mattia De Ciccio – La Spezia

### PRESIDENTE ONORARIO

Giorgio Ferrari – La Spezia

### RESPONSABILI SCIENTIFICI

Mattia De Ciccio – La Spezia

Valeria Andreoni – La Spezia

Chiara Salvato – La Spezia

### RELATORI E MODERATORI

Antonio Amitrano – Svizzera

Valeria Andreoni – La Spezia

Nicola Angelillo – Napoli

Andrea Bandini – Bologna

Elena Barbagelata – La Spezia

Jessica Barsotti – Pisa

Irene Battel – Milano

Luana Benedetti – La Spezia

Gian Ercole Bergamaschi – La Spezia

Denise Biagini – Pisa

Lorenzo Camellini – La Spezia

Antonella Cerchiarì – Roma

Michele Colajanni – Bologna

Giorgio Corona – La Spezia

Caterina Fardella – La Spezia

Bruno Fattori – Pisa

Maria Luisa Fiorella – Bari

Federica Galli – Ancona

Elisabetta Genovese – Modena, Reggio Emilia

Leonardo Incerti Vecchi – La Spezia

Isabella Koch – Venezia

Gianfranco Natale – Pisa

Eva Isoppo – La Spezia

Tommaso Lomonaco – Pisa

Andrea Mazzatenta – Chieti

Sabrina Mugnos – La Spezia

Sara Nordio – Venezia

Monica Panella – Biella

Patrizia Peluso – Torino

Nicole Pizzorni – Milano

Sergio Riso – Novara

Chiara Salvato – La Spezia

Amelia Santoro – Pisa

Antonio Schindler – Milano

Massimo Spadola Bisetti – Torino

Beatrice Travalca Cupillo – Genova

Irene Vernerò – Torino

Bruno Viaggi – Firenze

## ISCRIZIONE

Quota d'iscrizione riservata soci S.I.D. in regola

con la quota associativa 2026:

MEDICO CHIRURGO € 160,00 (Iva 22% inclusa)

ALTRE CATEGORIE € 130,00 (Iva 22% inclusa)

Quota d'iscrizione per i non soci:

MEDICO CHIRURGO € 220,00 (Iva 22% inclusa)

ALTRE CATEGORIE € 190,00 (Iva 22% inclusa)

Quota d'iscrizione per studenti:

€ 50,00 (Iva 22% inclusa)

L'iscrizione comprende: partecipazione alle sessioni scientifiche, coffee break e lunch come da programma, kit congressuale, attestato di partecipazione.

Per partecipare è necessario iscriversi entro il **31 Ottobre 2026** compilando il modulo di registrazione al link..... o scansando il QR Code...

Per effettuare l'iscrizione online saranno richiesti i dati necessari ai fini E.C.M. e non sarà pertanto più necessaria la compilazione della Scheda Anagrafica cartacea in sede congressuale. Una volta finalizzata l'iscrizione riceverete le credenziali di accesso (USERNAME e PASSWORD) che vi consentiranno di accedere alla USER AREA del Provider per compilare, a fine evento, il questionario di gradimento e di verifica apprendimento, **eseguibile 1 sola volta**, entro 3 giorni dalla fine del corso.

## SEDE CONGRESSUALE

Autorità Portuale La Spezia

Auditorium "Giorgio S. Bucchioni"

Via Fossamastra, 1

19126 La Spezia

**CON IL CONTRIBUTO NON CONDIZIONANTE DI**

## E.C.M.

Sulla base del regolamento applicativo approvato dalla CNFC il Provider DOUBLE EM assegna alla presente attività ECM (ID .....)

n. .... crediti formativi.

L'evento è rivolto alle seguenti categorie professionali:

Medico Chirurgo (tutte le discipline)

Farmacista (Farmacia ospedaliera e territoriale)

Logopedista

Dietista

Fisioterapista

Infermiere

Infermiere pediatrico

Terapista occupazionale

Educatore professionale

Terapista della neuropsicomotricità dell'età evolutiva

Numero massimo partecipanti: 200

Obiettivo formativo: .....

L'attestazione dei crediti ottenuti è subordinata a:

- partecipazione all'intera durata dei lavori

- compilazione del questionario di gradimento

- superamento della prova di apprendimento

(questionario a risposta multipla online)

## PROVIDER (ID 7794)

### E SEGRETERIA ORGANIZZATIVA

DOUBLE EM S.r.l.

Via E. Baroni 2/3 SC. DX - 16129 Genova

Tel 010 8602968 - Cell 349 7894708

E-mail segreteria@double-em.it

www.double-em.it

## 2° CORSO DI AGGIORNAMENTO S.I.D. 2026

# LA DISFAGIA OGGI: DALLE BASI SCIENTIFICHE ALLE APPLICAZIONI QUOTIDIANE

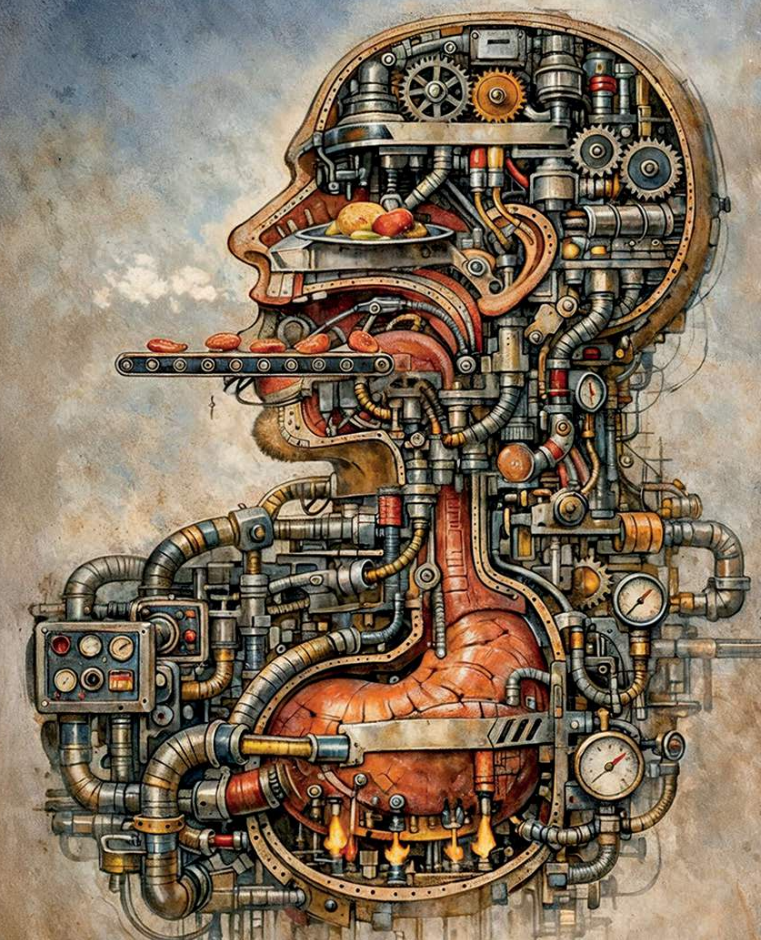

**La Spezia**  
**13-14 Novembre 2026**



## VENERDÌ 13 NOVEMBRE 2026

08:30 Registrazione partecipanti

08:50 Saluti delle Autorità e Introduzione al Corso

### SESSIONE 1 – DISFAGIA IN AREA ONCOLOGICA

*Moderatori: Bruno Fattori, Jessica Barsotti*

09:00 **Come, dove, quanto e quando la radioterapia può fare un danno**  
*Caterina Fardella*

09:30 **Il trattamento ragionato delle cicatrici intraorali e cervicali dopo chirurgia del distretto testa-collo**  
*Chiara Salvato, Giorgio Corona*

09:50 **Cause comuni di disfagia esofagea e gli accessi enterali posizionati per via endoscopica**  
*Lorenzo Camellini*

### COMUNICAZIONI ORALI

10:10 **Disfagia nel piccolo paziente con labiopalatoschisi e comorbidity ipoacusica**  
*Patrizia Peluso*

10:20 **Presentazione di uno studio multicentrico**  
*Eva Isoppo*

10:30 Coffee Break

### SESSIONE 2 – DISFAGIA IN AREA EVOLUTIVA

*Moderatori: Elisabetta Genovese, Maria Luisa Fiorella*

11:00 **Anatomia funzionale della deglutizione**  
*Gianfranco Natale*

11:30 **L'importanza dell'anamnesi... quando la FEES è veramente necessaria**  
*Massimo Spadola Bisetti*

11:50 **Il frenulo linguale alterato... chi ben comincia è già a metà dell'opera?**  
*Monica Panella, Valeria Andreoni*

12:10 **Selettività alimentare nel neurosviluppo e patologia da reflusso in età evolutiva**  
*Nicola Angelillo*

12:30 Discussione sui temi trattati

13:00 Lunch Time

## VENERDÌ 13 NOVEMBRE 2026

### SESSIONE 3 – DISFAGIA IN AREA NEUROGENA

*Moderatori: Luana Benedetti, Isabella Koch*

14:00 **Dai dati clinici alla presa in carico nelle malattie neurodegenerative**  
*Antonio Schindler*

14:30 **Approccio clinico al letto del paziente neurologico**  
*Amelia Santoro*

14:50 **I flussi respiratori possono influire nella dinamica deglutitoria? Dalle evidenze scientifiche alla pratica clinica**  
*Irene Battel*

15:10 **La rieducazione del piccolo paziente neuroleso**  
*Antonella Cerchiari*

### SESSIONE 4 – ASPETTI RIEDUCATIVI E RIMEDIATIVI DELLA DISFAGIA

*Moderatori: Elena Barbagelata, Federica Galli*

15:30 **Cheap and freaks... gli ausili che ti aiutano a mangiare**  
*Antonio Amitrano*

16:00 **La fragilità del paziente disfagico: tra malnutrizione e disidratazione**  
*Sergio Riso*

16:20 **Skill Training nella disfagia neurogena: principi di neuroplasticità ed evidenze riabilitative**  
*Sara Nardio*

16:40 Discussione finale sui temi trattati

17:00 Take home message  
*Valeria Andreoni, Mattia De Ciccio, Chiara Salvato*

17:30 Chiusura dei lavori

## SABATO 14 NOVEMBRE 2026

### DYSPHAGIA: DUTY NOW FOR THE FUTURE

*Moderatori: Massimo Spadola Bisetti, Valeria Andreoni, Leonardo Incerti Vecchi*

08.45 **Prospettive attuali e future della deglutologia**  
*Mattia De Ciccio*

09.00 **Prospettive ed insidie informatiche nella medicina di oggi**  
*Michele Colajanni*

09.30 **La Metabolomica in ambito clinico: dalla Ricerca alla Pratica Medica**  
*Denise Biagini, Tommaso Lomonaco*

10.00 **Complicanze della disfagia in terapia neurointensiva, rischio di ab ingestis, resistenze batteriche, ed implicazioni del microbiota intestinale e respiratorio**  
*Bruno Viaggi*

10.30 **Olfatto e gusto... interazione per una migliore programmazione dell'iter rieducativo**  
*Andrea Mazzatenta*

11.00 Coffee Break

*Moderatori: Beatrice Travalca Cupillo, Chiara Salvato, Irene Venero*

11.15 **Problematiche medico-legali emergenti in tema di disfagia**  
*Gian Ercole Bergamaschi*

11.45 **Intelligenza artificiale per l'analisi automatica della videofluoroscopia**  
*Andrea Bandini*

12.15 **L'aderenza al trattamento: quale il ruolo dei clinici?**  
*Nicole Pizzorni*

12.45 Discussione finale sui temi trattati

13.00 Chiusura dei Lavori

